

Adres- en onderzoeksgegevens

Adres installatie Johanna Van Couterlaan 4 te 9820 Merelbeke
Naam eigenaar
Adres eigenaar
Type object Eengezinswoning
EAN-code niet beschikbaar
Aard installatie nieuw
Doel onderzoek in dienststelling

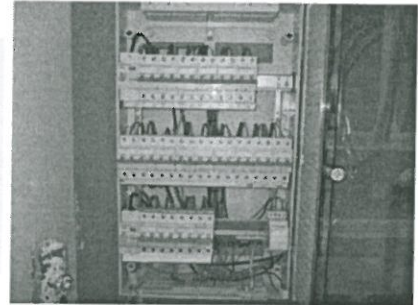

Het onderzoek is verricht op 24/10/2013 volgens artikel art 270 van het AREI en onze procedure(s) TP1.

Installatiegegevens

Spanning (V)	2 x 230 (2f)	In hoofdschakelaar (A)	63
Type elektrode	lus	ΔI differentiële schakelaar(s) (mA)	300 en 30
\varnothing voedingsleiding (mm ²)	16	Aantal verdeelborden	1
In hoofdbeveiliging (A)	63	Aantal stroombanen per verdeelbord	19

Metingen

Ra / Zs (Ω)	3,2 /	Werking differentiële schakelaar(s)	goed
Continuïteitsmeting	goed	Isolati weerstand van de installatie (M Ω)	>0,5

Inbreuken

1. nihil

ADS: Automatische differentiële schakelaar

Opmerking: Tijdens het onderzoek zijn enkel de verdeelborden en de zichtbare delen van de installatie gecontroleerd. Schakelaars, contactdozen, plinten / goten etc.. zijn niet losgemaakt.

Opmerkingen

(Ver)bouwjaar: na 2000

Voor de omschrijving van de installatie zie schema's

Besluit

De installatie is conform het AREI.

De algemene ADS was / werd verzegeld en het ééndraads- en situatieschema werden voor gezien getekend / gecontroleerd

De installatie dient opnieuw te worden gecontroleerd uiterlijk 24/10/2038, alsook voor ingebruikname van elke belangrijke wijziging of aanzienlijke uitbreiding uitgevoerd voor deze datum.

Voor de directeur, op 24/10/2013

Naam agentonderzoeker: Davy Defour

Handtekening:



ggnan leendis
22/10/2013
(signature)

Raadgevingen

1. Het proces-verbaal van het onderzoek dient bewaard te worden in het dossier van de elektrische installatie.
2. In het dossier dient elke wijziging aan de elektrische installatie vermeld te worden.
3. Bij elk ongeluk aan personen overkomen, rechtstreeks of onrechtstreeks te wijten aan de aanwezigheid van elektriciteit, dient de Minister van Economische Zaken, Directie Elektrische Energie, te worden gewaarschuwd.
4. Wanneer er overtredingen zijn vastgesteld tijdens het onderzoek, dient men een nieuw controlebezoek te laten verrichten door hetzelfde erkend organisme om na te gaan of na afloop van de termijn van één jaar de overtredingen verdwenen zijn. Indien tijdens dat tweede bezoek wordt vastgesteld dat er nog overtredingen overblijven, moet het erkend organisme een kopie van het proces-verbaal van het controlebezoek sturen naar de Algemene Directie Energie die belast is met het hoog toezicht op de huishoudelijke elektrische installaties.