

Keuringsverslag van een elektrische laagspanning- en zeer lage spanningsinstallatie

CONFORM

Datum keuring: 09/04/2026 **Inspecteur:** Arno Bastiaens **Mentor:** **Installateur:** -

ID-label: **B.T.W. nr.:-**

Merk en type meettoestel: Metrel MI3155 **Serienummer:** 21251258

Datum verslag: 09/04/2026

Plaats van het onderzoek

Straatnaam: Weverijstraat
Huisnummer: 27
Busnummer:
Postcode: 9500
Gemeente: GERAARDSBERGEN
Land: België

Eigenaar

Naam: -
Straatnaam: Weverijstraat
Huisnummer: 27
Busnummer:
Postcode: 9500
Gemeente: GERAARDSBERGEN
Land: België

Installateur

Naam: -
BTW nr.: -
Telefoonnummer: -
E-mail: -

Type : woning

EAN : 541 448 820 063 827 055

Teller Nr.: : 1SAG1200179562

Afbeelding schakel- en verdeelbord:



Aard onderzoek:

Controlebezoek van een huishoudelijke installatie volgens (KB 08/09/2019) - AREI Boek 1- 6.5. en 4.2.4.3.

Netbeheerder: FLUVIUS **Spanning:** 1~230V **Meter / bord verbinding:** 10 mm² **Max beveiliging:** 40 A
Aantal borden: 1 **Aantal kringen:** 6
Aardelektrode: Verticaal of schuin in de grond gedreven staven, pennen of geleiders
Ri algemeen: 0.51 MΩ **RE:** 11.83 Ω

OK

OK



DIFFERENTIEELSTROOMINRICHTING

IΔ (mA)	In (A)	In - andere (A)	I:t	Type	Beveiligde kringen	Test	x 2,5
300	40		-	A	6	OK	OK
30	40		22,5kA2s (3000A)	A	6	OK	OK

BESCHRIJVING INSTALLATIE

Aantal kringen	Curve	Bescherming IN (A)	(andere)	P	Sectie (mm ²)
Zie bijlage	-	-	-	-	-

Visueel nazicht (algemeen)	OK	Directe aanraking	OK	Indirecte aanraking	OK
Aansluitingen	OK	schema in bijlage door Aceg vzw	NA		
Equipotentiale verbindingen	OK	Doorsnede geleiders	OK		
Continuïteit	OK	Verlichting / toestellen	OK		

OPMERKINGEN - INBREUKEN - NOTA'S

- N2 Geen inbreuken vastgesteld.
- N24 Keuken nog niet volledig geplaatst. Keukentoestellen en/of -meubels nog te voorzien.
- N38 Toestellen niet geplaatst op moment van controle. Maximaal vermogen kon niet worden nagekeken ter bepaling van het gebruik van de kring (Boek 1 onderafdeling 5.2.1.2.)
- N5 De verlichting is nog niet definitief geplaatst.

BESLUIT

- De elektrische installatie voldoet aan de voorschriften van het KB 08/09/2019 - AREI Boek 1. Het volgende controlebezoek is te voorzien voor 9/4/2051
- De nodige maatregelen werden genomen, zodat de ingangsklemmen van de automatische differentieelstroominrichting, geplaatst aan het begin van de installatie, ontoegankelijk zijn gemaakt door verzegeling.
- Het (de) eendraadsschema('s) en het (de) situatieplan(nen) werd(en) door het erkend organisme voor gezien getekend.

Deze pdf-versie van het keuringsverslag is de originele versie en mag worden verspreid..

Aantal bijlage(n):

VRIJGAVE VAN HET KEURINGSVERSLAG

Inspectietijd: van 10:25 tot 11:01
 De inspecteur Arno Bastiaens

Plichten van de eigenaar, beheerder, huurder voor de installatie onderworpen aan het AREI Boek 1 afdeling 9.1.2.
 Het verslag dient te worden bewaard in het dossier van de elektrische installatie.
 Elke wijziging dient te worden vermeld in het elektrisch dossier.
 Elk ongeval overkomen van personen en te wijten, rechtsreeks of onrechtstreeks, aan de aanwezigheid van de elektrische installatie dient onmiddellijk meegedeeld te worden aan de algemene Directie Energie van de Federale Overheidsdienst Economie.
Kwaliteit
 De reproductie van dit document is enkel toegelaten in zijn integrale vorm en enkel met het schriftelijk akkoord van het controleorganisme en de aanvrager.
 De keuring beperkt zich tot de zichtbare en normaal toegankelijke delen van de installatie.

Voor vragen of algemene voorwaarden verwijzen wij graag naar www.aceg.be

BE53 0689 0209 2953 | BTW BE0839.866.481

Stappenplan voor een installatie die conform is:

Stap 1	Stap 2	Stap 3	Stap 4
Lees dit proces-verbaal zorgvuldig en besteed aandacht aan de eventuele nota's	Als u grote wijzigingen of uitbreidingen aan de installatie aanbrengt, moet u deze laten controleren.	De volgende periodieke keuring is voorzien voor 9/4/2051	ACEG staat tot uw dienst voor alle noodzakelijke keuringen.

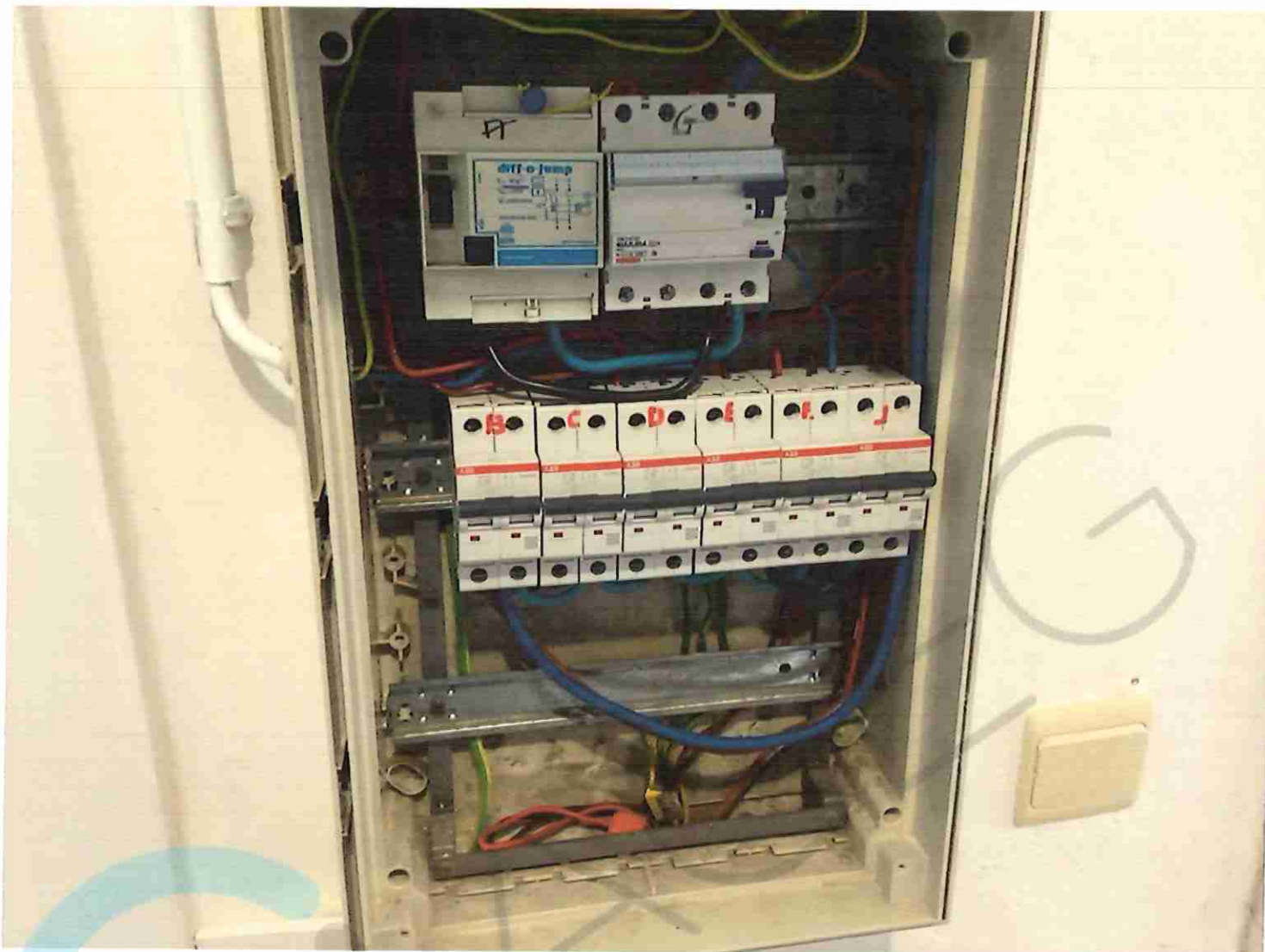

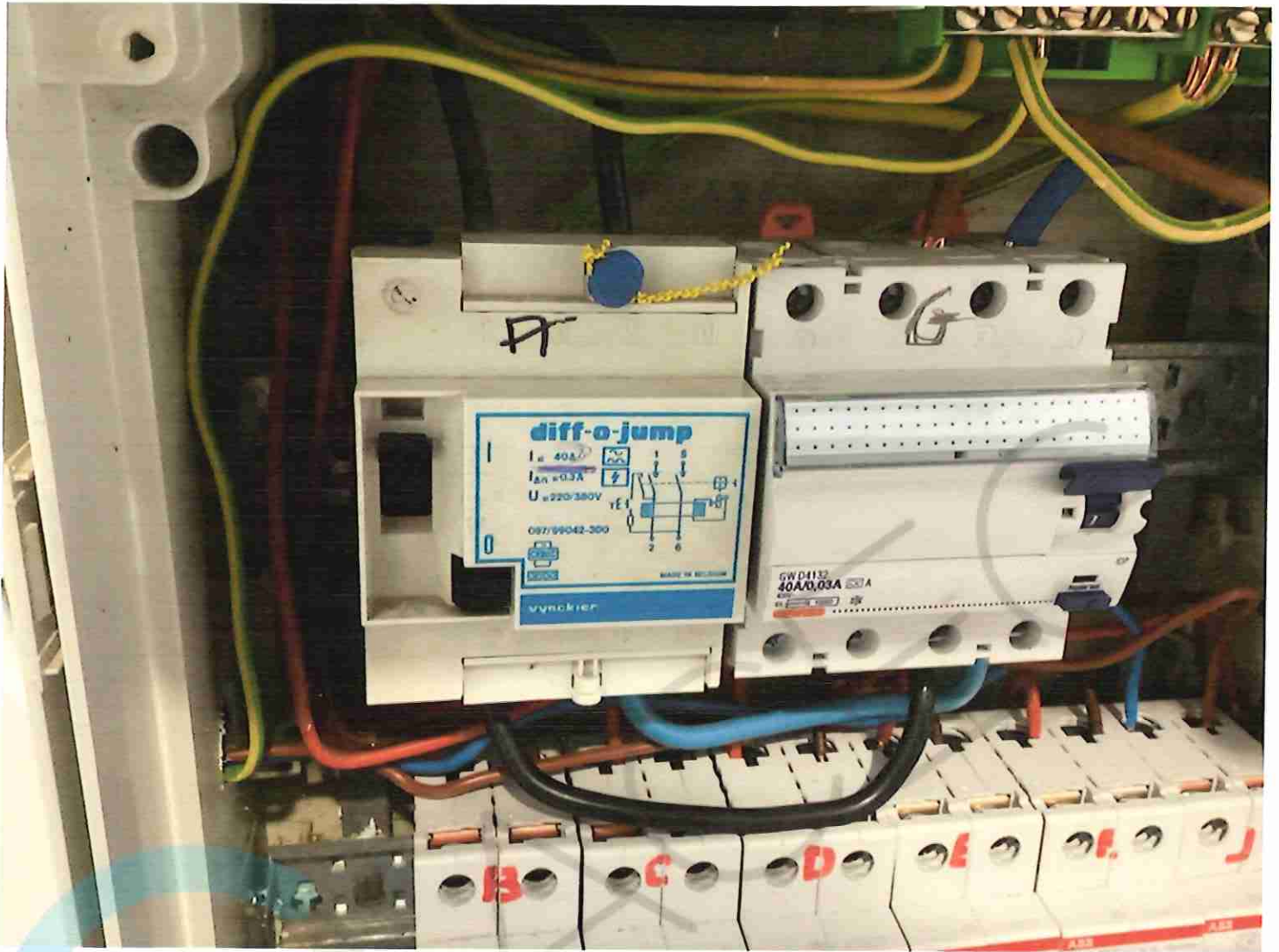



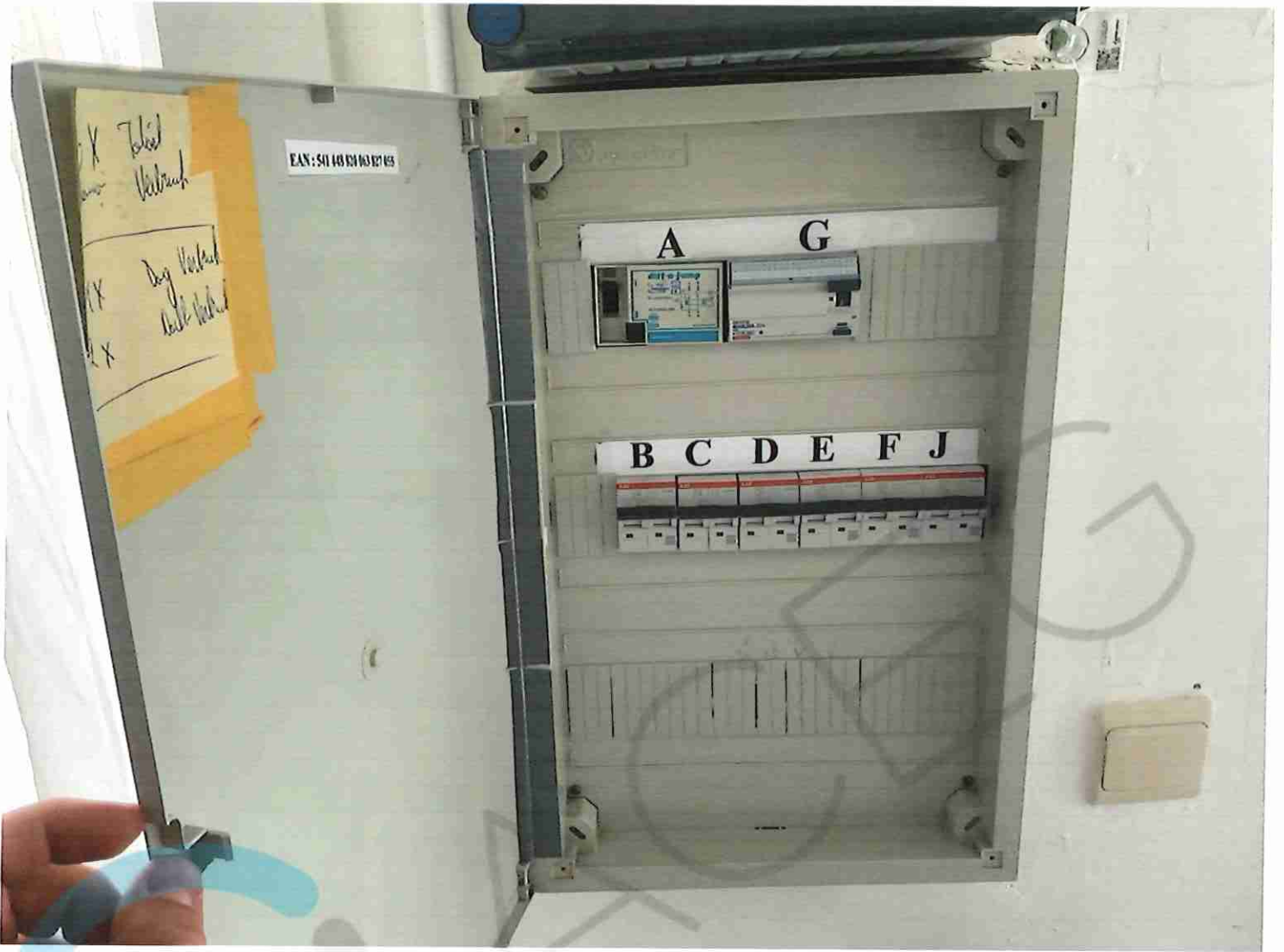

2/5

maximale
4x 100mm² DEVS

PHO 1,03001111
4 polig

G 401 0,030111
4 polig

Amstelwater
Devisie 301111
Werkzaamheid-217
9500 Geversveldweg

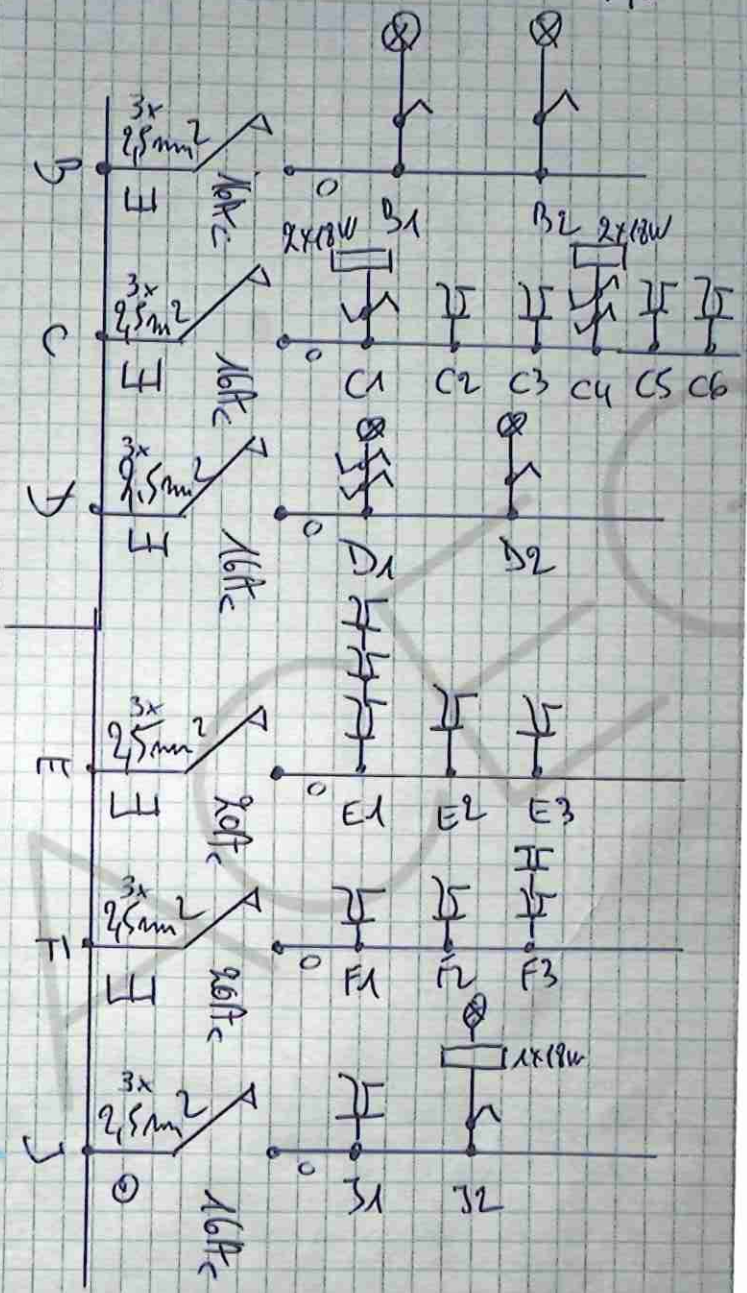

Situatie schema

3/5

gelijkvloer

weverystraat

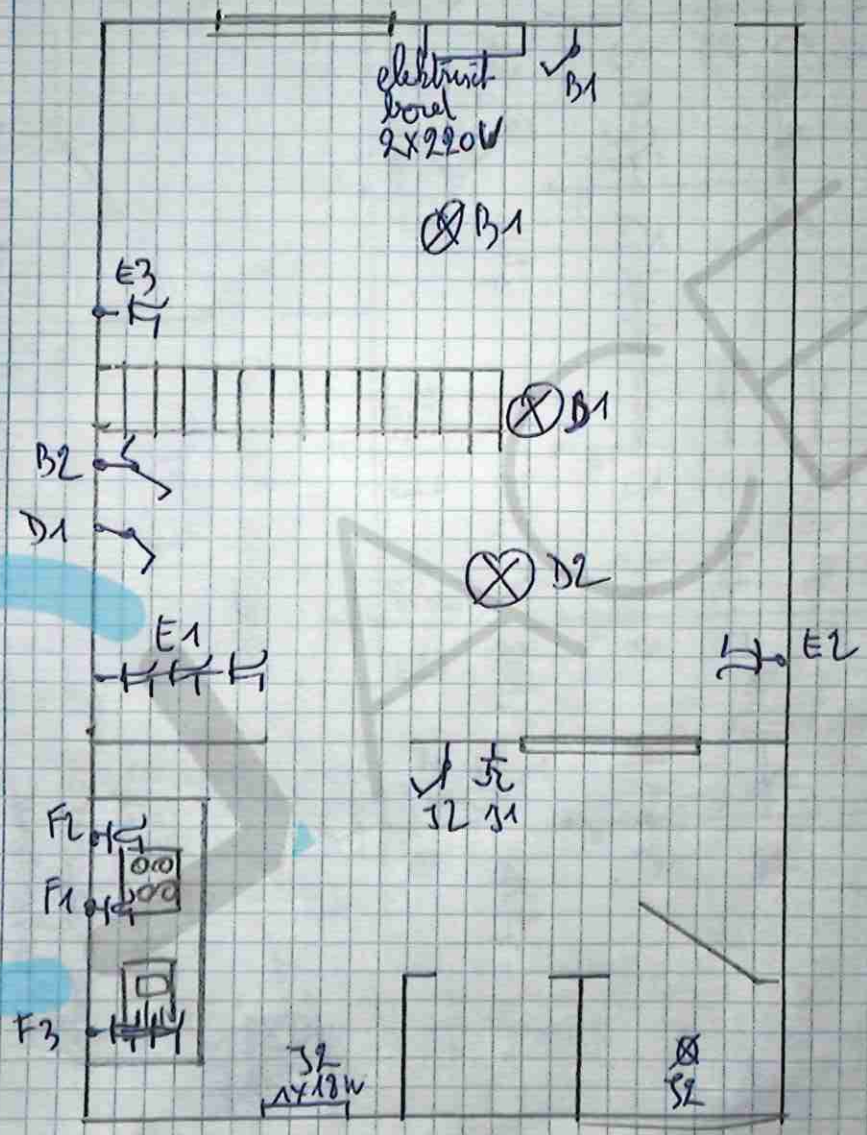

Arno Bastiaens

 514126

4/5

1ste Veretyping

Wewerystrook

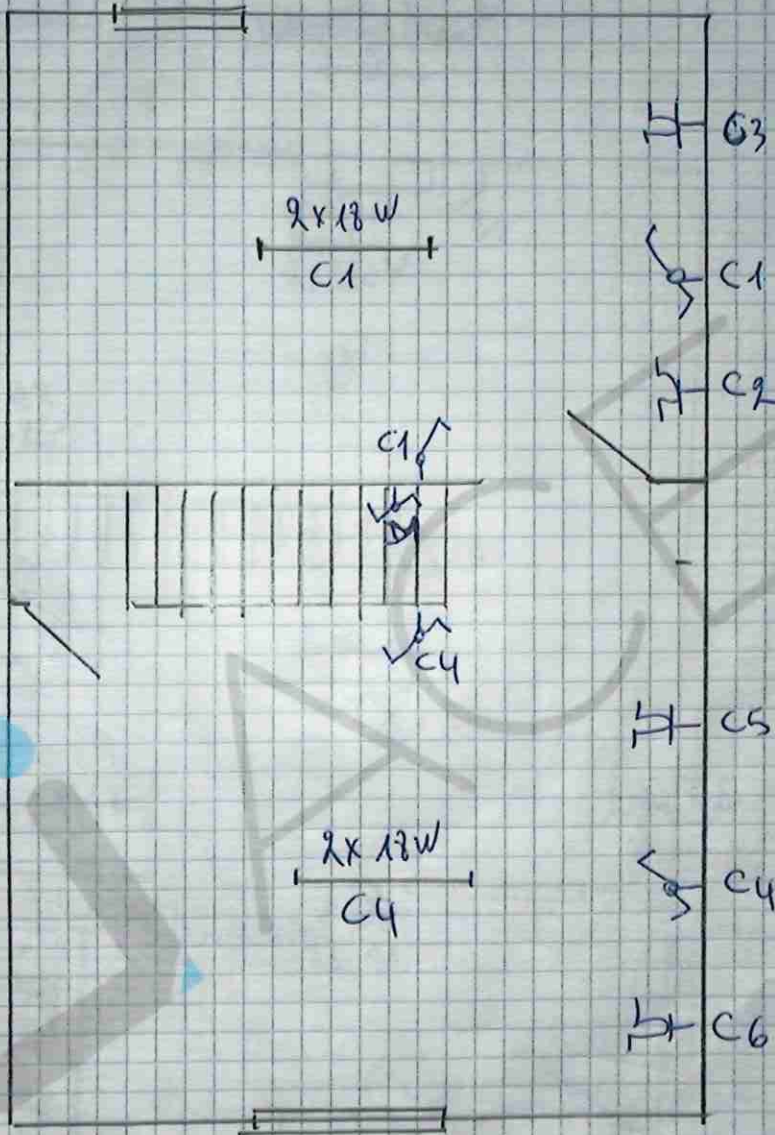

installatie DE VISCHE JEHU
 Wewerystrook 27
 9500 Gewoensbergen



Zolder

95

Weverystraat

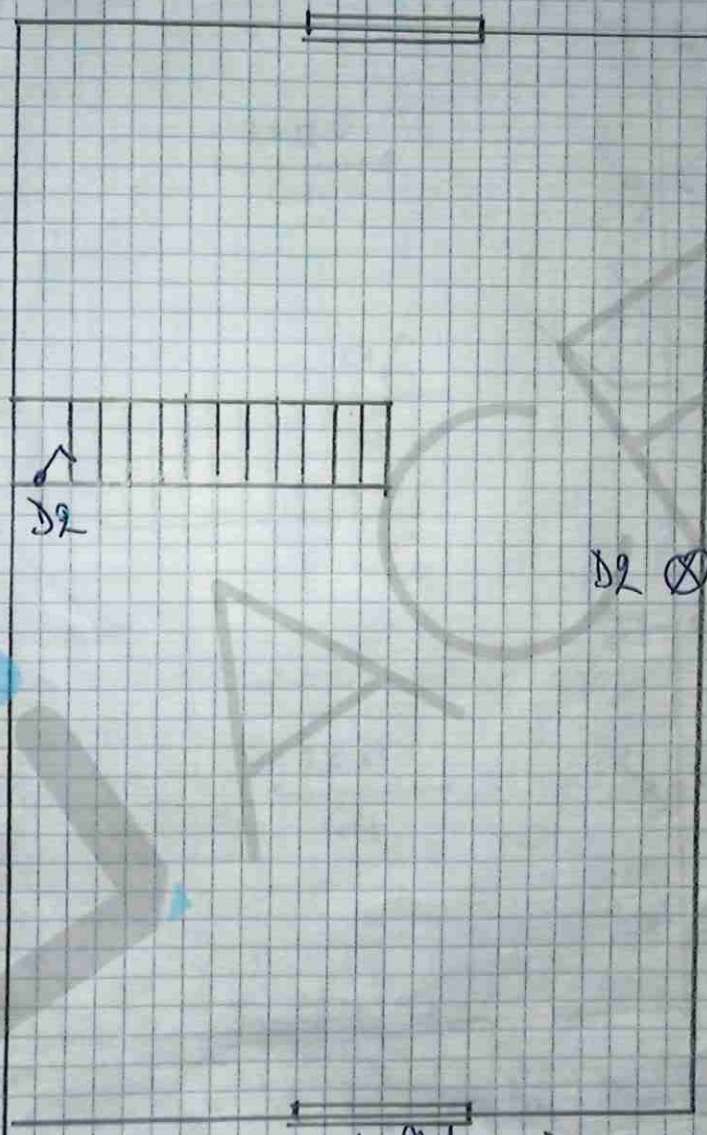

Arno Bastiaens
014126

installateur Devisen Johnny
Weverystraat 27
4500 Gerswoldbergen

Legende Electriek Best 2x220V 115

- A: algemene schakelaar 40A - 0,300 MA
- B: Verlichting living
- C: Verlichting + Stopcontact
- D: Verlichting Trap + zolder
- E: Stopcontact gelykhuur
- F: Stopcontact keuken
- G: Verliesbreem schakelaar 40A - 0,030MA
- J: Verlichting + Stopcontact
 Weverystraat 27 9500 Geroardsbergen

installaten

De Vriesch
 Weverystraat 27
 9500 Geroardsbergen

 ACEG
 Arno Bastiaens
 314186

