

**Proces verbaal van onderzoek van een huishoudelijke elektrische installatie op lage en zeer lage spanning**



Externe Dienst voor Technische Controles

Halsendallaan 5 - 1652 ALSEMBERG  
tel 02 380 52 71 - fax 02 380 89 86

Meensestraat 41 - 8500 KORTRIJK  
tel 056 35 76 76 - fax 056 35 68 87

e-mail info@vanhemelen.org  
BTW BE 0422.507.353

- Gelijkvormigheidsonderzoek van een huishoudelijke elektrische laagspanningsinstallatie (nieuw - wijziging - uitbreiding)(AREI art. 270)
- Controlebezoek van een bestaande huishoudelijke elektrische laagspanningsinstallatie (AREI art. 271)
- Controlebezoek van een huishoudelijke elektrische laagspanningsinstallatie vóór verzwaring van de aansluiting op het openbaar verdeelnet (AREI art. 276)
- Controlebezoek van een huishoudelijke elektrische laagspanningsinstallatie bij de verkoop van een wooneenheid (AREI art. 276bis)

<b>Eigenaar/beheerder/uitbater - Naam</b>		<b>Voornaam</b>		<b>Postnr</b>	
<b>Adres</b>					<b>Gemeente</b>
<b>Installateur</b>					<b>Gemeente</b>
<b>BTW-nummer</b>					
<b>of identiteitskaartnr.</b>		<b>Uitreikingsdatum</b>	-- / -- / --	<b>Gemeente</b>	
<b>Plaats van onderzoek</b>	<b>WOONING</b>			<b>Postnr.</b>	<b>9820</b>
<b>Adres</b>	<b>USKOSTRAAT 16</b>			<b>Gemeente</b>	<b>MERSHOKE</b>
<b>EAN-code</b>	561468820017035940			<b>Elektriciteitsverdelers</b>	
<b>Type installatie</b>	<input type="checkbox"/> tijdelijke installatie / voorlopige aansluiting voor werf / festiviteiten <input checked="" type="checkbox"/> wooneenheid (huis, appartement, andere) <input type="checkbox"/> huishoudelijke werkeenheid <input type="checkbox"/> gemeenschappelijke delen van een residentiële eenheid				

Algemene beschrijving van de aansluiting		Algemene beschrijving van de stroombanen en hun beschermingen	
U <sub>nom</sub> (V ac/dc)	311,400V	1e 1A ZSK	HSCFD BORD.
Ø voedingskabel (mm²)	BSTAND	2e 16A AUT	
I <sub>nom</sub> aansluiting (A)	MAX 10A	3e 20A AUT.	
Type alg. schakelaar	AUT	2e 25A16P AUT.	
Aantal borden	5	1e 20A16P AUT	
Aantal eindstroombanen	(5)		
Type aardelektrode	PIK97784		
Algemene diff.stroom.inr.	0,3A/10A		
Bijkomende diff.stroom.inr.	0,03A/10A		
Vaste verwarmingstoestellen (aantal - kW) :	-		

<b>Metingen</b>	<b>Meetapparaat</b> : apparaat waarvan de inspecteur titularis is	<b>Onderzoek uitgevoerd overeenkomstig</b> : procedure TD-E-01
Aardspreidingsweerstand :	15 Ω Isolatiweerstand (250/500/1000V) : > 1 MΩ	Werkingsdifferentieelstroominrichting : <input checked="" type="checkbox"/> OK / <input type="checkbox"/> NOK
		Continuïteit PE-geleiders & equipot. : <input checked="" type="checkbox"/> OK / <input type="checkbox"/> NOK

**Inbreuken (AREI - art.) / Bemerkingen (opm.)**

*Geen*

Aanvullend bezoek bij onderzoek (ref.) : RAP \_\_\_ / \_\_\_ - \_\_\_

**Besluit**

De elektrische installatie **voldoet** aan de voorschriften van het A.R.E.I.  
De ingangsklemmen van de automatische differentieelstroominrichting, geplaatst aan het begin van de installatie, werden ontoegankelijk gemaakt door verzegeling. Het (de) eendraads- en opstellingsschema(s) werden voor gezien getekend / werden opnieuw geïsoleerd.  
De volgende periodieke controle moet worden uitgevoerd binnen de door de van kracht zijnde reglementering voorgeschreven termijn. (art. 271)

De elektrische installatie **voldoet niet** aan de voorschriften van het A.R.E.I.  
De werken, nodig om de inbreuken te doen verdwijnen die opgemerkt werden tijdens het controlebezoek, moeten zonder vertraging uitgevoerd worden en alle maatregelen moeten getroffen worden opdat de in overtreding zijnde installatie, indien zij in dienst blijft, geen gevaar vormt voor de personen of goederen.

Een aanvullend bezoek moet door hetzelfde organisme worden uitgevoerd vóór : -- / -- / --

Volgend controlebezoek uiterlijk op : **06/10/2006** Agent-onderzoeker (naam - nr - handtekening) : **[Handwritten Signature]** Datum onderzoek : **06/10/2006**

# EENDRAADSCHEMA Achterbouw

Balliu Albert  
Veldstraat 16  
9820 Merelbeke

EAN 541448820047035940

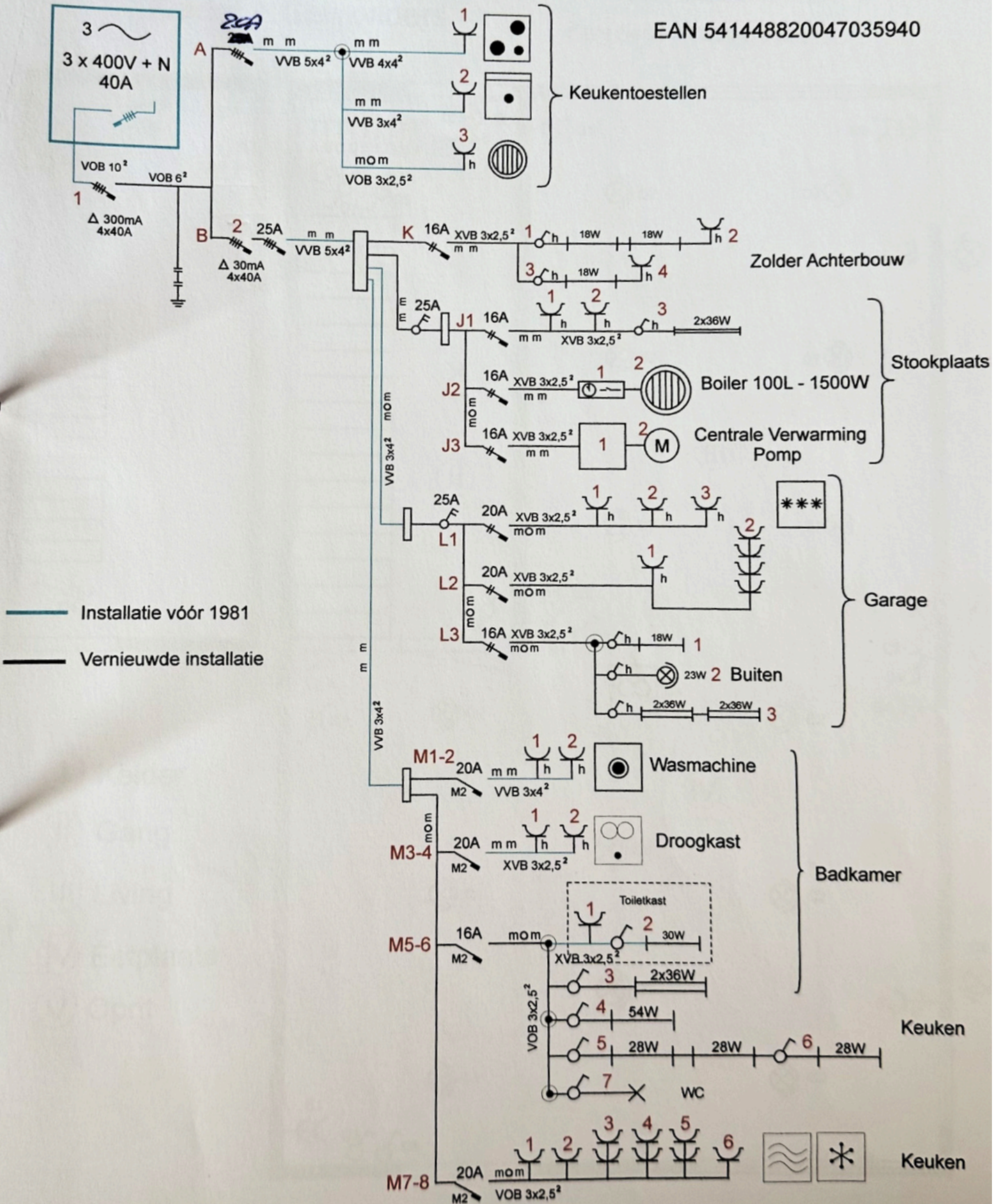

DE AFGEVAARDIGDE VAN  
HET ERKEND ORGANISME  
(handtekening + datum)

**J. VAN HEMELEN**  
KEURINGSORGANISME VZW  
inspecteur (27)  
COLPAERT Mario

DE VERANTWOORDELIJKE VOOR  
DE UITVOERING VAN HET WERK  
EN EIGENAAR VAN DE WONING  
(handtekening + datum)

*Balliu* 06/10/2011



# Situatieschema

## Achterbouw

Balliu Albert  
Veldstraat 16  
9820 Merelbeke

EAN 541448820047035940

- I Keuken
- II Veranda
- III WC
- IV Badkamer
- V Stookkot

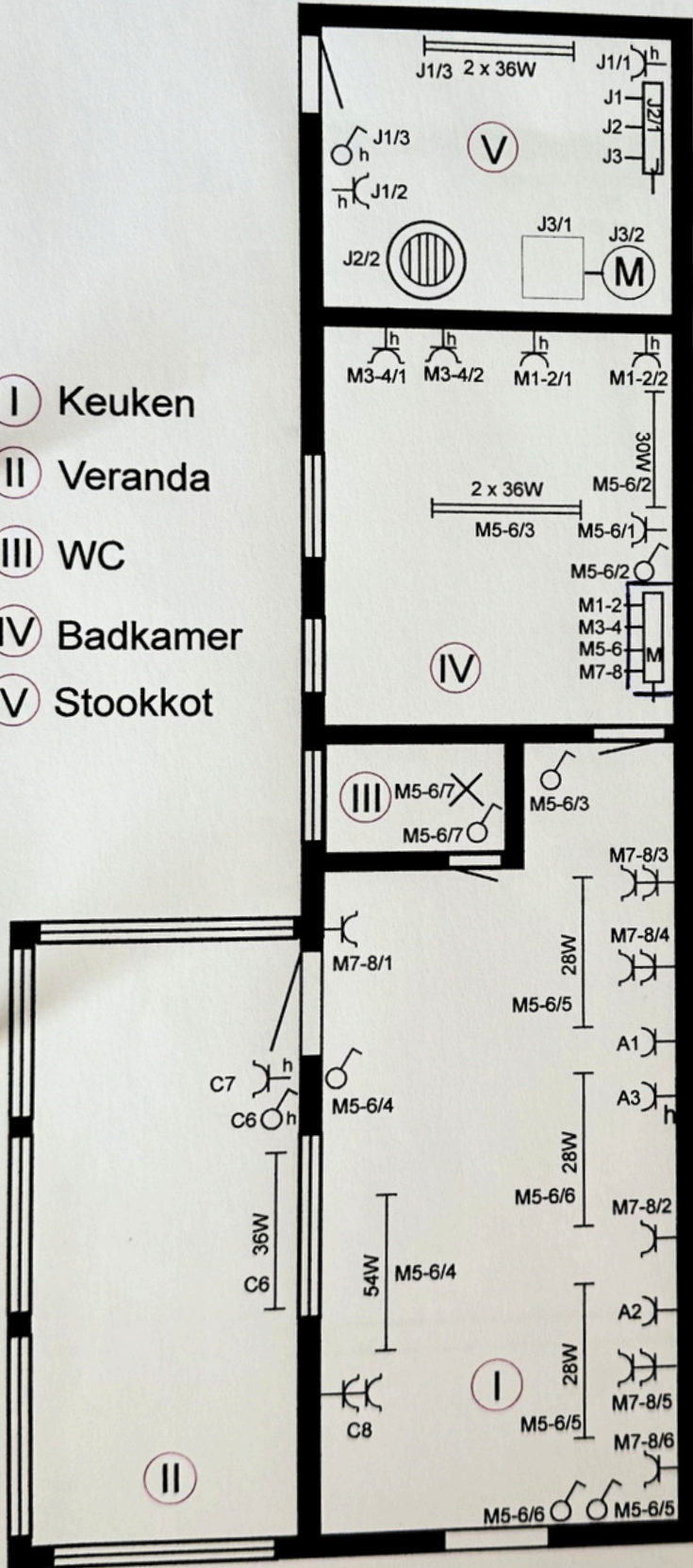

## Zolder achterbouw

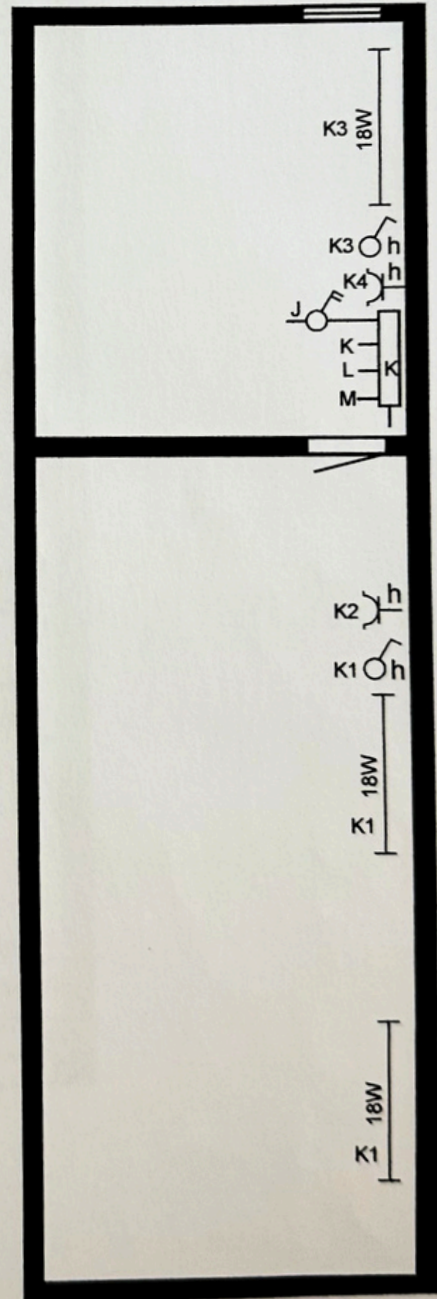

DE AFGEVAARDIGDE VAN  
HET ERKEND ORGANISME  
(handtekening + datum)

J. VAN HEMMELN  
KEURINGSORGANISME VZW  
inspecteur (27)  
COLPAERT Mario

DE VERANTWOORDELIJKE VOOR  
DE UITVOERING VAN HET WERK  
EN EIGENAAR VAN DE WONING  
(handtekening + datum)

*Balliu Albert* 06/10/2011

# Situatieschema Garage

Balliu Albert  
Veldstraat 16  
9820 Merelbeke

EAN 541448820047035940

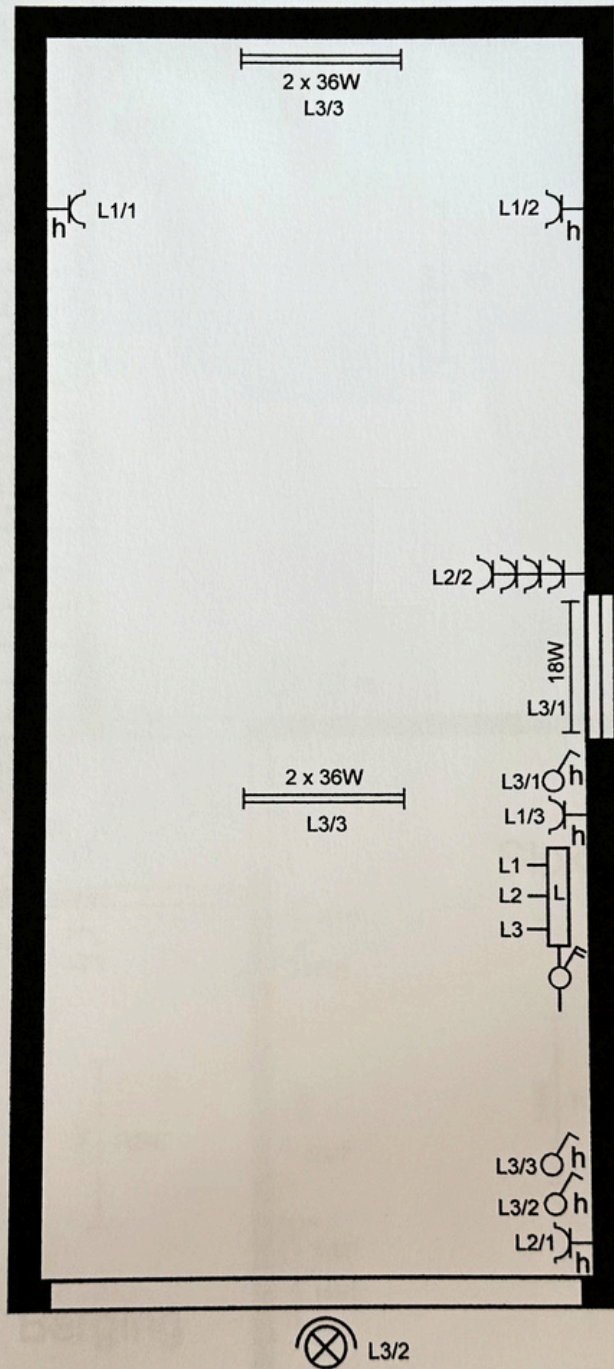

DE AFGEVAARDIGDE VAN  
HET ERKEND ORGANISME  
(handtekening + datum)

*[Handwritten signature]*  
**J. VAN HEMELLEN**  
KEURINGSORGANISME VZW  
inspecteur (27)  
COLPAERT Mario

DE VERANTWOORDELIJKE VOOR  
DE UITVOERING VAN HET WERK  
EN EIGENAAR VAN DE WONING  
(handtekening + datum)

*[Handwritten signature]* 06/10/2011

# Situatieschema

## Eerste Verdiep

Balliu Albert  
Veldstraat 16  
9820 Merelbeke

EAN 541448820047035940

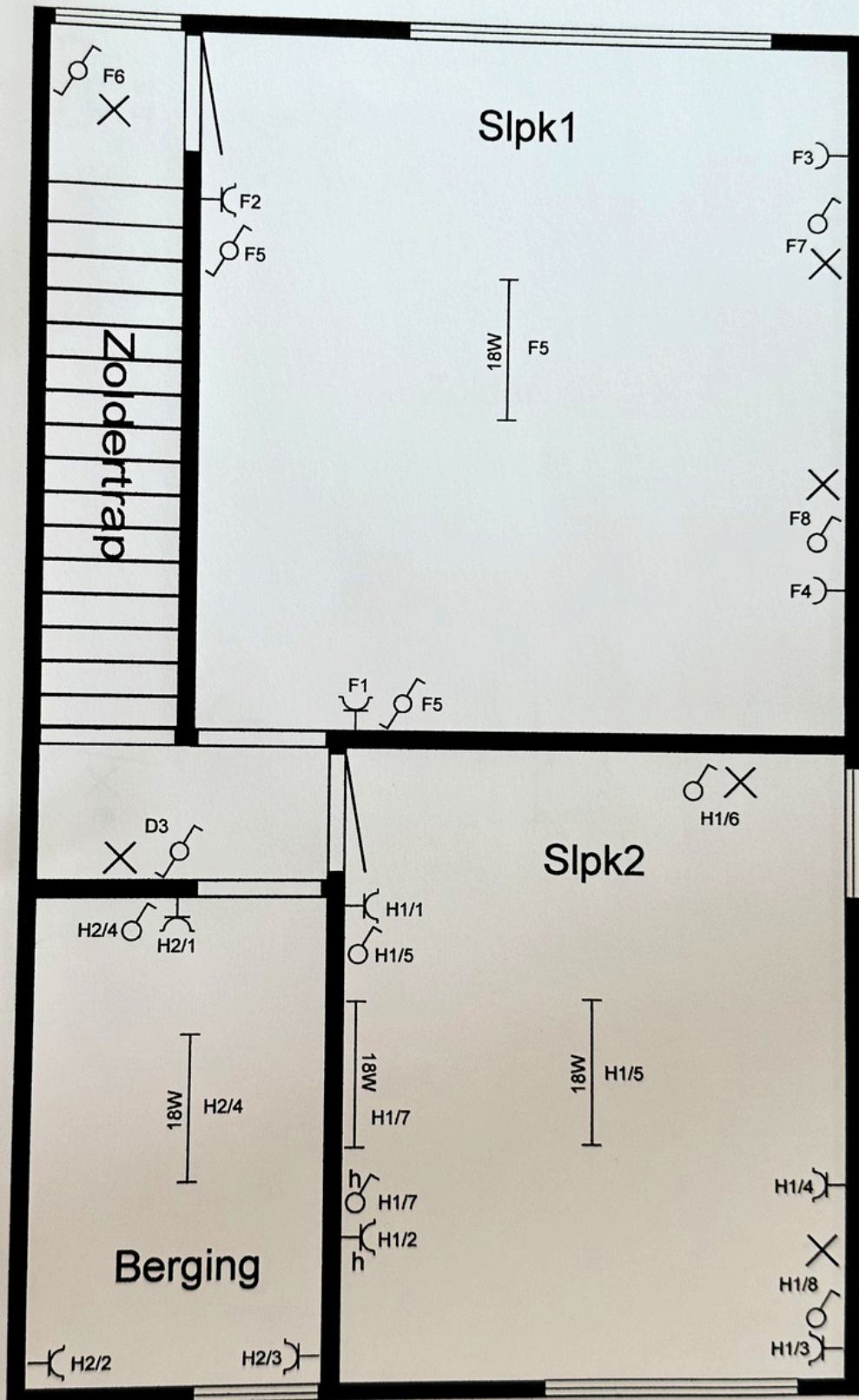

DE AFGEVAARDIGDE VAN  
HET ERKEND ORGANISME  
(handtekening + datum)

*[Handwritten signature]*  
**J. VAN HEMELLEN**  
KEURINGSORGANISME VZW  
inspecteur (27)  
COLPAERT Mario

DE VERANTWOORDELIJKE VOOR  
DE UITVOERING VAN HET WERK  
EN EIGENAAR VAN DE WONING  
(handtekening + datum)

*[Handwritten signature]* 06/20/2011

# Situatieschema

## Zolder

Balliu Albert  
Veldstraat 16  
9820 Merelbeke

EAN 541448820047035940

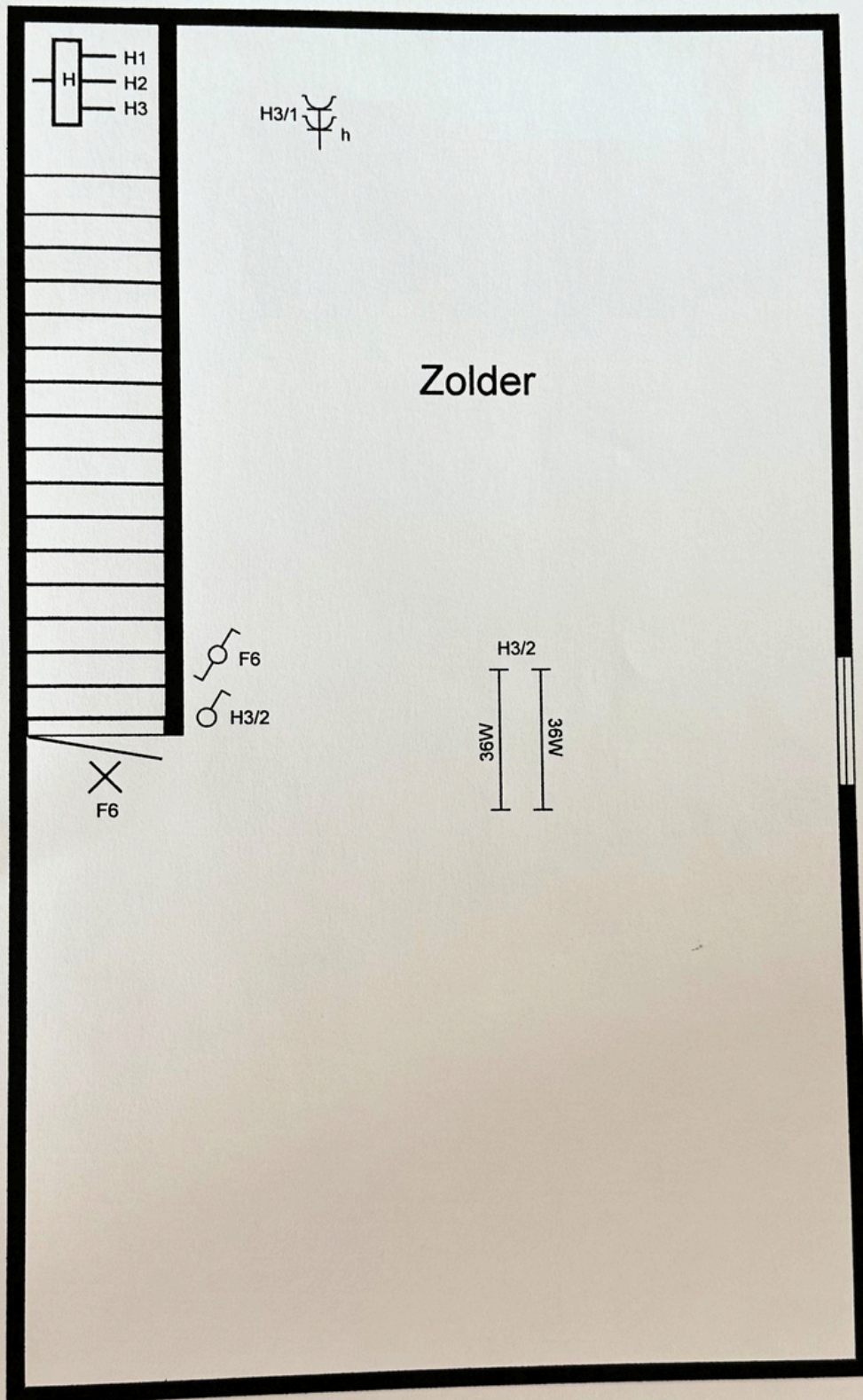

DE AFGEVAARDIGDE VAN  
HET ERKENDE ORGANISME  
(handtekening + datum)

J. VAN HEMELEN  
KEURINGSORGANISME VZW  
inspecteur (27)  
COLPAERT M. *[Signature]*

DE VERANTWOORDELIJKE VOOR  
DE UITVOERING VAN HET WERK  
EN EIGENAAR VAN DE WONING  
(handtekening + datum)

*[Signature]* 06/10/2011