



WV 20050218-5

1652 ALSEMBERG, Halsendallaan 5
Tel. (02) 380 52 71
Fax (02) 380 89 86

**CONFORMITEITSONDERZOEK
VAN EEN ELEKTRISCHE INSTALLATIE**

8500 KORTRIJK, Meensestraat 41
Tel. (056) 35 76 76
Fax (056) 35 68 87

overeenkomstig de voorschriften van het Algemeen
Reglement op de Elektrische Installaties (A.R.E.I.)

Inrichtingen van : Van Nonterghem - de Borchgrave
Plaats van onderzoek : HOORNDRIESSTRAAT LOT 4 - MERELBEKE
Installateur : BOELQUAERT A. - NEVELE
- B.T.W.-nummer : 463 103 833
- of identiteitskaartnr. : uitgereikt te op datum van :
Aard van de inrichting : RES Stroomleveraar : 1
Agent-Onderzoeker : GOSSEJE W. Datum van onderzoek : 18-02-2005

		- Beschrijving van de stroombanen :
- Bedrijfsspanning	<u>2 x 230V</u>	
- Doorsnede voedingskabel	<u>4x10mm²</u>	
- Algemene bescherming	<u>max 60A</u>	<u>3 x ipom t 20A</u>
- Type algemene schakelaar	<u>aut</u>	<u>6 x ipom t 16A</u>
- Type aardelektrode(s)	<u>lvs</u>	<u>1 x ipom t 32A</u>
- Aardspreidingsweerstand	<u>2 Ω</u>	
- Algemene isoleringsweerstand	<u>100 Ω</u>	
- Aantal borden en eindstroombanen	<u>1</u>	
- Algemene differentieelschakelaar	<u>60A</u>	
- Bijkomende differentieelschakelaar(s)	<u>60A</u>	

- de differentieelschakelaars zijn in overeenstemming met de spreidingsweerstand van de aardelektrode.
- de beschermingsinrichtingen tegen overstroom zijn in overeenstemming met de doorsneden die ze beschermen.
- verwarmingstoestellen :

Vastgestelde inbreuken :

GEEN.

opm: nog geen meterkast + toestellen geplaatst.

De elektrische installatie werd conform bevonden aan de bovenvermelde voorschriften; de algemene differentieelschakelaar werd verzegeld; het eendraadsschema en het situatieschema werd voor gezien getekend.

Volgend controleonderzoek uiterlijk op 18-02-2030 omv
Agent-Onderzoeker,

WETTELIJKE VERPLICHTINGEN

1. Dit PV dient te worden bewaard in het dossier van de elektrische installatie.
2. Elke wijziging van de installatie dient in het dossier te worden vermeld.
3. Elk ongeval door personen overkomen te wijten aan de elektrische installatie dient zonder verwijl te worden gemeld aan het Ministerie van Economische Zaken, Dienst Elektrische Energie.

Vakje voorbehouden aan de distributeur :
Klantnr. :
Visa : datum :/...../.....

B.V.B.A. BOECQUAERT Electriciteitswerken

ALEX BOECQUAERT
BREDEWEG 30 B
9850 NEVELE (POESELE)
TEL. : 09/371.95.13
FAX: 09/371.43.62

RPR GENT
B.T.W. BE 0463.103.833
REG.NR. 06 26 01
VDK 890-5140303-13

Van Wouterghem – De Borchgrave

- A Stopcontacten living, inkom
- B Stopcontacten keuken
- C Oven
- D Kookplaat
- E Stopcontacten wasplaats, bureel
- F Voeding tuinhuis
- G Stopcontacten slaapkamer 1, nachthall
- H Stopcontacten slaapkamer 2, 3
- I Bel
- J Verlichting berging, buiten zij, keuken, living, buiten achter
- K Verlichting bureel, wc, inkom, buiten voor, nachthall, slaapkamer 1, 2, 3
- L Wasmachine
- M Droogkast
- N Vaatwas
- O Cv
- P Badkamer

Afgev. erkend organisme .. / .. / 2005

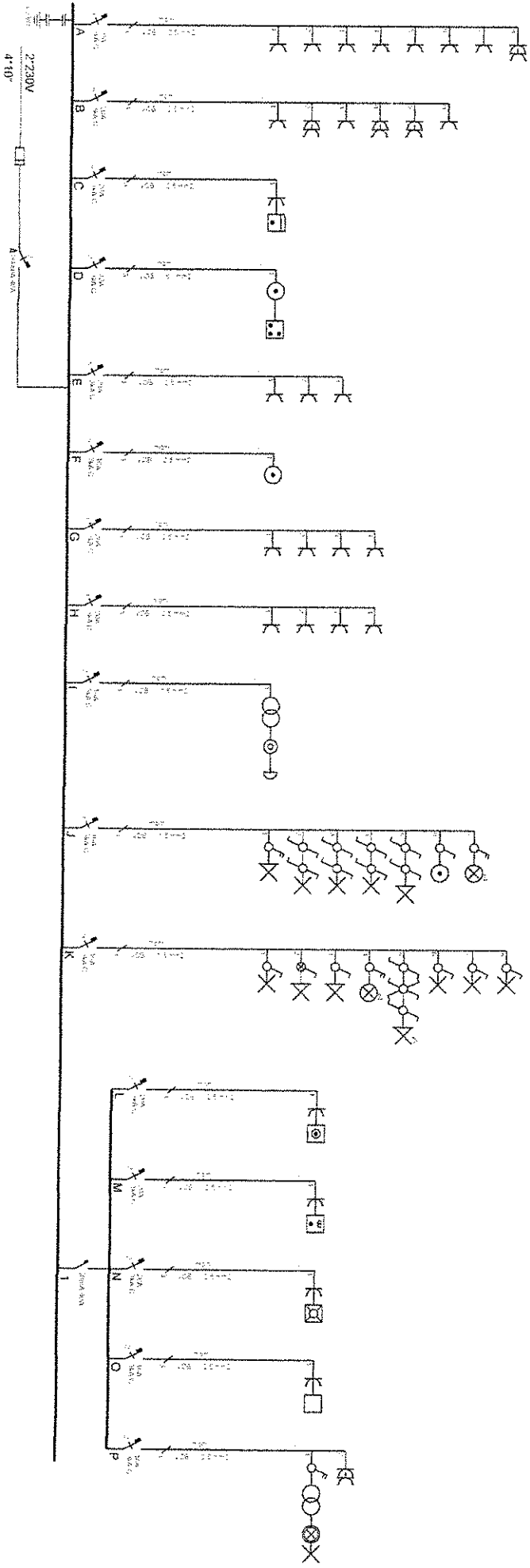

Van Wouterghem - De Borchgrave
Hoorndriesstraat lot 4
9820 Merelbeke

B.V.B.A. BOECCAERT Electriciteitswerken
Bredeweg 30 B
9850 NEVELE (BOESELE)
BTW BE 0463.103.833
Tel: 09/371 95 13